



E: 1/500

Aljibe El Daimuz

**DENOMINACIÓN:**

**ALJIBE DE EL LAIMUND**

**SITUACIÓN:** Ctra. Berja, junto a Rotonda del Mausoleo Daimuz.

**GRADO DE PROTECCIÓN P.G.O.U.:** Conservación Integral.

**DATOS PRINCIPALES:**

- **Entorno:** Situada en un camino de forma aislada.
- **Tipo:** De las más antiguas – Tipo Alpujarra. Bóveda ligeramente apuntada.
- **Medidas:** 7,70 x 3,40

**ESTADO DE CONSERVACIÓN:** Mal Estado. En fechas recientes ha sido limpiada de restos de basura y otros.

**DETERIOROS:**

- Parte de las bóvedas destruidas.
- Casetón destruido.
- Sistema de carga desaparecido.
- Entorno bastante alterado.
- La mayor parte de los revocos desaparecidos.
- Escalera de bajada en mal estado.

**OBSERVACIONES SOBRE PROPIEDAD:**

- **Edificio:** No está incluido en el patrimonio municipal. Se presupone de Dominio Público ya que está en medio de un camino.
- **Entorno:** El entorno disponible lo forman caminos que la rodean; no obstante es bastante limitado, pero con buen acceso desde vía pública.

**INTERÉS ESTRATÉGICO – SITUACIÓN:**

- Tiene gran interés estratégico por su proximidad al Mausoleo Romano “El Daimuz” y al medio urbano. Situación excepcional para su visita.
- Sobre él se propone una intervención inicial de Restauración. Podría a nivel didáctico ocupar un papel importante.

## **PROPUESTAS DE INTERVENCIÓN**

### **a) CONSERVACIÓN:**

- Inclusión dentro del catálogo de bienes municipales.
- Rebaje de zona exterior.
- Reparación de mampostería de muros bajos.
- Cerrar hueco de entrada de aguas para evitar su inundación.

### **b) RESTAURACIÓN:**

- Reconstrucción de la bóveda.
- Reconstrucción de casetón de acceso.
- Reparación escalera de bajada.
- Reconstrucción abrevadero, acequia y decantador de recogida de aguas.
- Revoco de zonas muy deterioradas con mortero de cal y arena de río de similar característica al original.
- Zanja drenante para escorrentías del camino.

### **c) PUESTA EN VALOR:**

- Cartel de interpretación y datos.

# LAIMUND

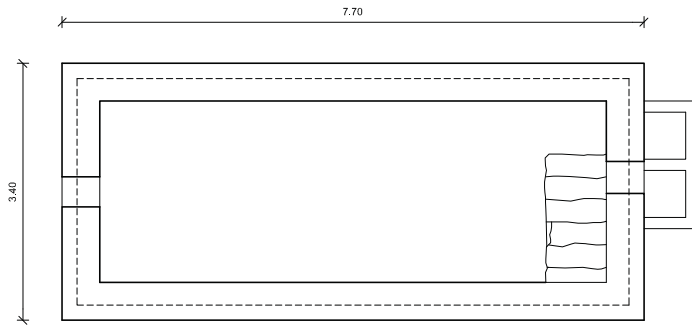
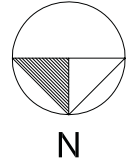

PLANTA VASO

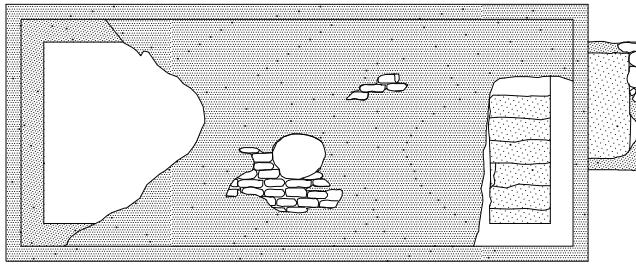



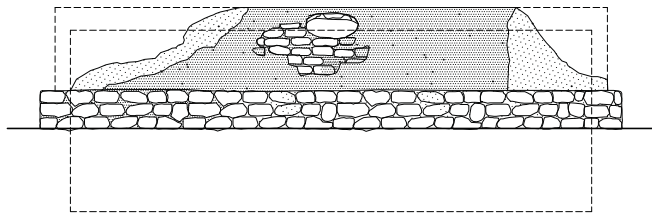

BOVEDA

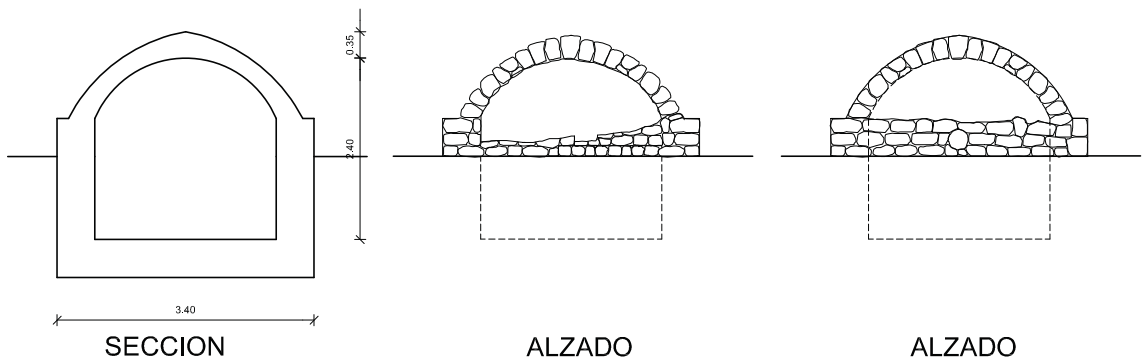

ALZADO LATERAL



-  ENFOSCADO ORIGINAL
-  ENFOSCADO DE CEMENTO ACTUAL
-  MAMPOSTERIA
-  HOMIGON ROMANO





